Internationale Kinderkunstausstellung Lidice 2019
Chemie

1. Variante: 20 Textilbanner

Die Auswahl der preisgekrönten Kunstwerke von 47. Jahrgang der Internationalen Kinderkunstausstellung Lidice 2019 zum Thema Chemie wurde auf den angehängten Textilbannern wiedergegeben. Das Einführungspannel bringt die Grundinformationen zum 47. Jahrgang, zur Geschichte und Gegenwart der Ausstellung. Der Satz umfasst 20 Banner, davon 19 mit Reproduktionen der Werke und 1 einleitendes. Die Texte in tschechisch und englisch.

Das Set präsentiert die Bildwiedergaben von 160 Kunstwerken aus 45 Ländern:

Tschechische Republik (62), Aserbaidschan (2), Australien (1), Ägypten (1), Brasilien (1), Bulgarien (1), Chile (1), China (5), Deutschland (1), Estland (1), Indien (2), Iran (1), Israel (2), Kambodscha (1), Kroatien (1), Lettland (4), Litauen (1), Mexiko (1), Moldawien (1), Mongolei (1), Montenegro (1), Neuseeland (1), Nordmakedonien (1), Österreich (4), Philippinen (1), Polen (4), Republik Korea (Südkorea) (3), Rumänien (2), Russland (3), Schweiz (3), Serbien (1), Slowakei (16), Slowenien (4), Sri Lanka (2), Südafrika (1), Tadschikistan (1), Thailand (3), Türkei (3), Turkmenistan (1), Ukraine (5), Ungarn (1), Usbekistan (1), Vereinigtes Königreich (1), Weißrussland (5), Zypern (1)

Autoren: Dagmar Šubrtová, Stanislava Doleželová, Hana Staňková (Übersetzung), Altair GmbH.

Sprache: tschechische und englische

Umfang: 20 Banner (1 Einführungsbanner + 19 Banner mit Reproduktionen der Kunstwerke)

Material: Bannermaterial – der rollbare Kunststoff, verfestigender die Aluminiumschienen im oberen und unteren Teil

Maße: 1 Banner - Breite 100 cm x Höhe 200 cm

Installation: sehr einfach, die Stoffbanner können mit einem Nylon an die Wand aufgehängt werden, das Gewicht des Banners:

Transport: 4 Kunststoffröhren, Länge vom Tubus 107 cm, Durchmesser 12 cm, Gewicht:

Falls Sie an einer Entlehnung interessiert sind, kontaktieren Sie uns unter der Adresse der Lidice Gedenkstätte: Památník Lidice, Tokajická 152, 273 54 Lidice, oder per e-mail unter **children@lidice-memorial.cz** oder telefonisch unter **+420 736 642 318**. Die Kontaktperson ist die Projektleiterin der Ausstellung.

Vorschau über die Ausstellung

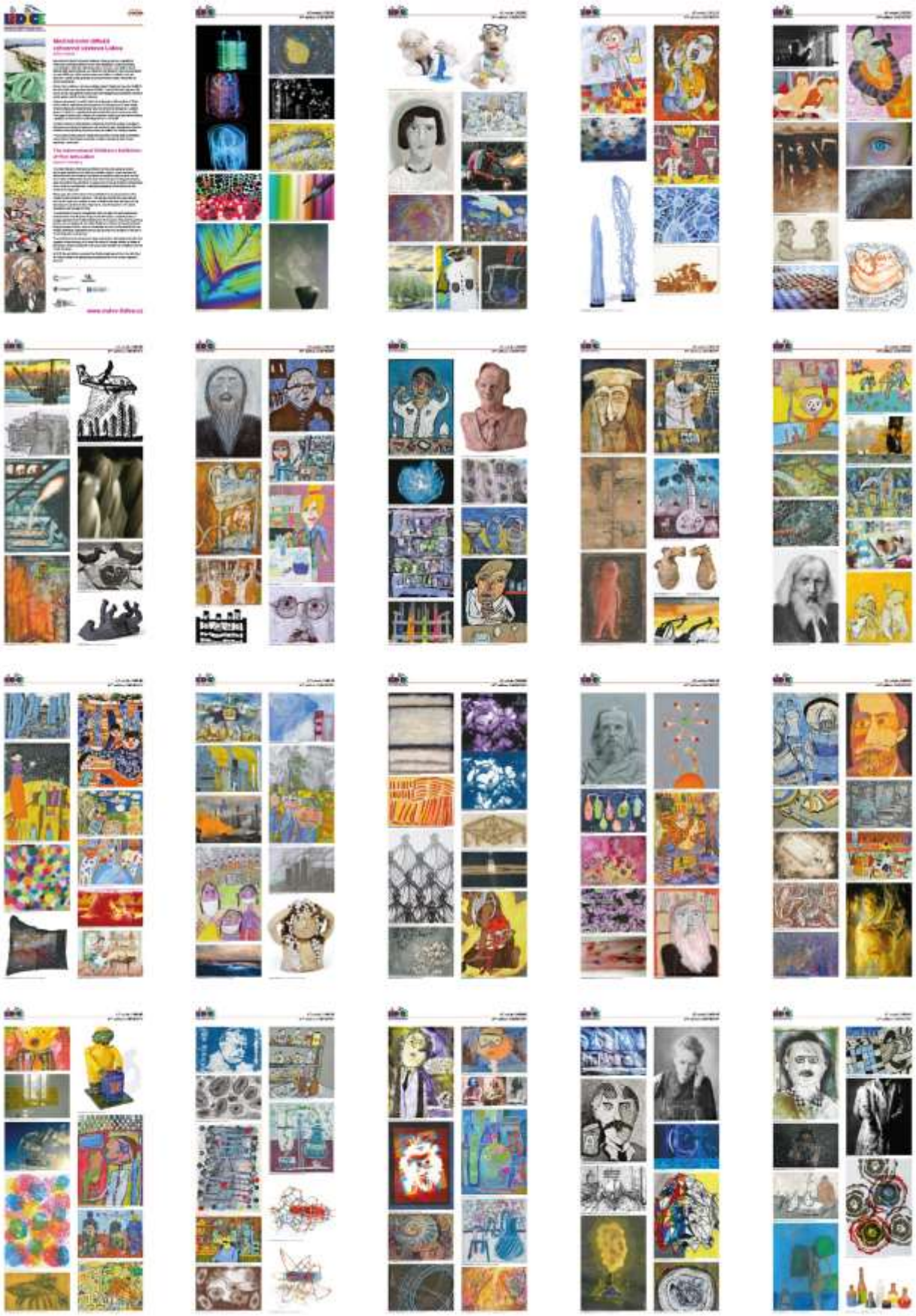

Internationale Kinderkunstausstellung Lidice 2019
Chemie

2. Variante: 11 Textil-Roll-Ups

Die Auswahl der preisgekrönten Kunstwerke von 47. Jahrgang der Internationalen Kinderkunstausstellung Lidice 2019 zum Thema Chemie wurde auf freistehenden Roll-Ups-Banner installiert. Das einleitende Roll-Up zeigt die Grundinformationen vom 47. Jahrgang, von der Geschichte und Gegenwart der Ausstellung. Das Set umfasst 11 Roll-Ups, davon 10 mit Reproduktionen der Werke und 1 einleitendes. Die Texte in der tschechischen und englischen Sprache.

Das Set präsentiert die Bildwiedergaben von 85 Kunstwerke aus 30 Ländern:
Tschechische Republik (32), Brasilien (1), Chile (1), China (4), Estland (1), Indien (2), Iran (1), Israel (1), Kambodscha (1), Lettland (1), Litauen (1), Montenegro (1), Neuseeland (1), Nordmakedonien (1), Österreich (2), Philippinen (1), Polen (3), Republik Korea (Südkorea) (1), Russland (1), Schweiz (1), Slowakei (10), Slowenien (4), Sri Lanka (1), Tadschikistan (1), Thailand (2), Türkei (1), Turkmenistan (1), Ukraine (3), Usbekistan (1), Weißrussland (3)

Autoren: Dagmar Šubrtová, Stanislava Doleželová, Hana Staňková (Übersetzung), Altair GmbH

Sprache: tschechische und englische

Umfang: 11 Roll-Ups (1 Einführungs-Roll-Up + 10 Roll-Ups mit Reproduktionen der Kunstwerke)

Material: Roll-Ups vom Banner-Material – rollbare künstliche Stoffe mit ausziehbaren Metallständern

Maße: 1 Banner - Breite 100 cm x Höhe 200 cm

Instalation: sehr einfach, die Roll-Ups sollten zuerst ausgepackt und an freistehenden Bannern platziert werden. Dann werden sie im Raum angeordnet.

Transport: Roll-Ups einzeln verpackt in Textilkisten, 11x Kiste mit Gewicht: .., Gesamtgewicht: .. Falls Sie an einer Entlehnung interessiert sind, kontaktieren Sie uns unter der Adresse der Lidice Gedenkstätte: Památník Lidice, Tokajická 152, 273 54 Lidice, oder per e-mail unter **children@lidice-memorial.cz** oder telefonisch unter **+420 736 642 318**. Die Kontaktperson ist die Projektleiterin der Ausstellung.
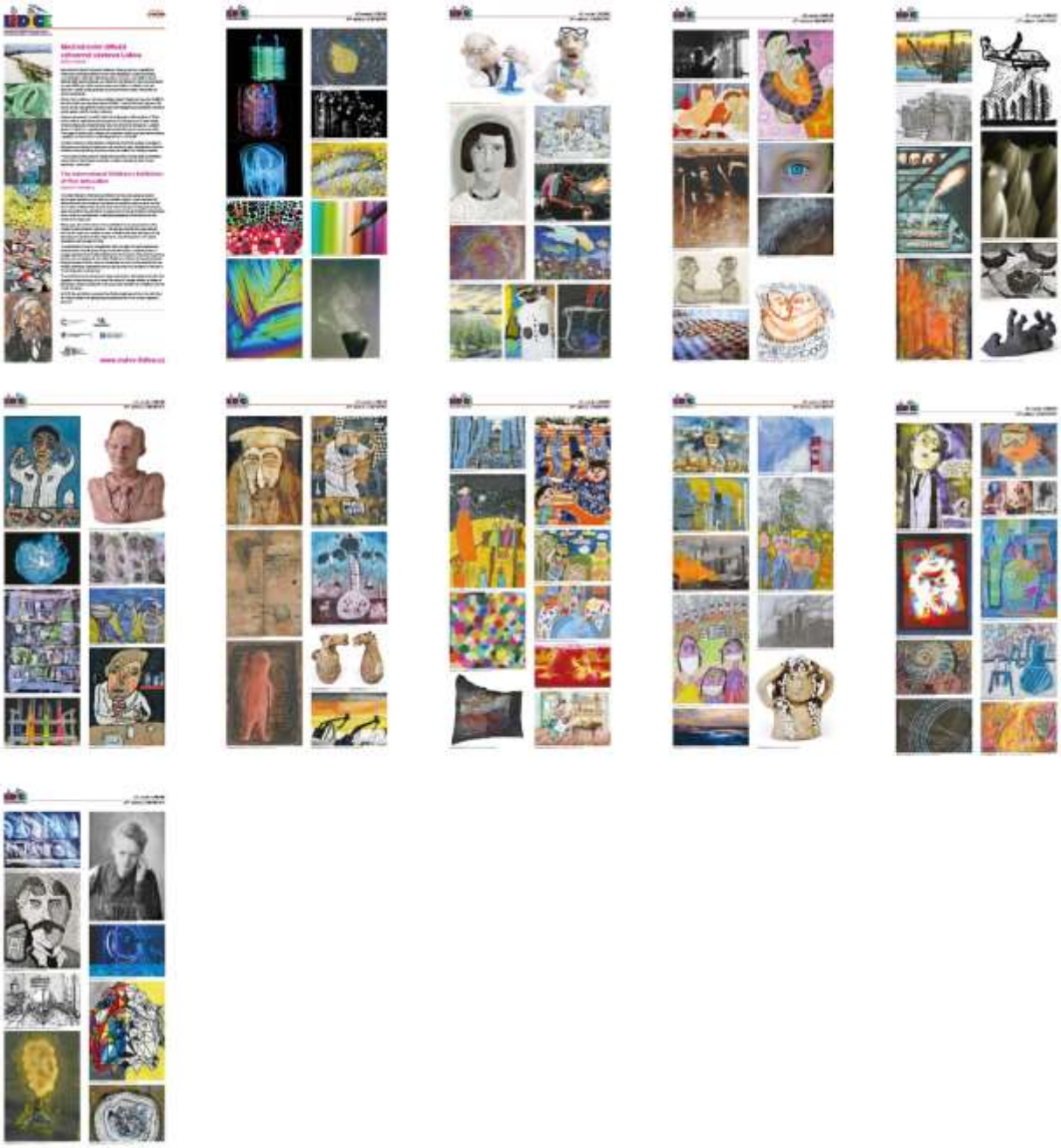
Vorschau über die Ausstellung