

Einladung zur Teilnahme am 43. Internationalen Kinderkunst Ausstellung Lidice 2015



Liebe Kinder, liebe Lehrkräfte,

hiermit laden wir Sie/euch zur Teilnahme an dem 43. Internationalen Kinderkunst Ausstellung Lidice 2015 ein. Der Wettbewerb wurde im Jahre 1967 im Gedenken an die von den Nationalsozialisten ermordeten Kinder aus der tschechischen Gemeinde Lidice sowie all der Kinder, die in anderen kriegerischen Konflikten gestorben sind, gegründet. 1973 entwickelte sich die Ausstellung von einer nationalen zu einer internationalen Ausstellung und ist seit dem unter Schülerinnen und Schülern und Lehrkräften sehr bekannt - nicht nur in Tschechien, sondern auf der ganzen Welt.

Dank der guten Kooperation mit den Botschaftern in den jeweiligen Ländern, wurden in den letzten Jahren über 25,000 Werke aus über 60 Ländern von allen Kontinenten eingeschickt. In der Hoffnung, dass ihr von dem diesjährigen Thema inspiriert werdet, freuen wir uns auf eure Arbeiten.

Mgr. Ivona Kasalická, Kuratorin der IKKA Lidice

ORGANISATOREN:

Die Gedenkstätte Lidice unter der Schirmherrschaft:
des tschechischen Kulturministeriums,
des Ministeriums für Bildung, Jugend, und Sport in Tschechien,
des tschechischen Außenministeriums ,
der tschechischen Kommission für UNESCO und
des Tschechischen Zentrums.

THEMA:

Da das Jahr 2015 von den Vereinten Nationen zum internationalen Jahr des Lichtes ernannt wurde, schlug die tschechische Kommission der UNESCO vor, die 43. Edition der Ausstellung demselben Thema zu widmen. Hoffentlich wird das Thema euch einiges an Inspiration und Motivation bringen und euch viele Möglichkeiten bieten, euch unter verschiedenen Aspekten und in vielfältigen Medien auszudrücken. Möget ihr erleuchtet sein!

LICHT

- Natürliches Licht in der Natur und seine Quellen
- Künstliches Licht und seine Quellen, Erfindungen
- Licht – Schatten – Dunkelheit als visuelle Elemente
- Licht, Strahlung und Energie
- Optische Phänomene
- Licht in darstellender Kunst und Literatur, in Märchen, in Sprichwörtern
- Licht als Symbol
- Licht in Geschichte und Mythologie

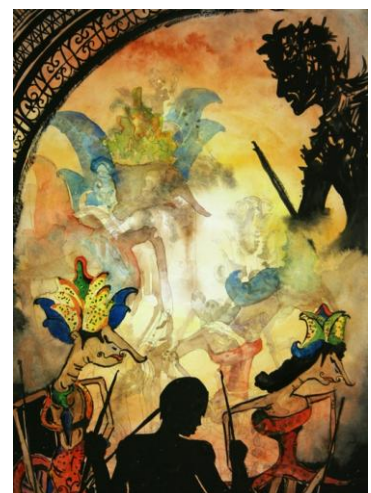

*Lee Kelvin Khai Ming, 13 Jahre,
Georgetown, Malaysia*



Bronislava Kráľová, 11 Jahre, Trenčín, Slowakei

KUNST TECHNIKEN:

- Malen, Zeichnen
- Drucktechniken
- Fotografie
- Töpferarbeiten
- Kombinierte Technik (Metall, Keramik, Holz, Glass, Textilien, Papier)

Ungeeignet für die Ausstellung sind Film- und Videoaufnahmen, Fotodokumentationen von künstlerischen Aktionen oder Projekte und Kunstserien, die eine gemeinsame Installation erfordern.

TEILNAHMEBEDINGUNGEN:

- Teilnehmen an der Ausstellung können lediglich Kinder im Alter zwischen 4 - 16 Jahren.
- Maximales Format eines flächigen Werkes - **70 x 50 cm**.
- Maximales Format eines räumlichen Werkes - **120 x 120 cm, Gewicht max. 10 kg**.
- Es werden maximal 2 Werke eines Autors mit gleicher Technik (Malbild, Fotografie, Keramik, kombinierte Technik) angenommen, jeder Autor kann jedoch Werke in verschiedenen Techniken einsenden.
- Fotografien werden nur auf hochwertigem Fotopapier angenommen.
- Werke, bei denen die Farben verwischen oder abfärben können, bzw. Werke, die auf andere Werke abfärben und diese somit beschädigen können, **sind zu fixieren** (Pastell usw.).
- Es werden nur Originalausfertigungen der Werke angenommen. Kopien, Xerokopien oder elektronische Versionen werden nicht angenommen.
- Es werden nur Werke bewertet, die das festgelegte Thema der diesjährigen Ausschreibung beachten. Werke, die die angegebene Größe überschreiten, sowie Werke mit Passepartout und mit unzureichender Kennzeichnung werden aussortiert.
- Das maximale Gewicht einer Einsendung darf **10 kg** nicht überschreiten

Wir bitten die Lehrer, die zum Versand vorgesehenen Arbeiten sorgfältig auszuwählen, um eine möglichst hochwertige Kollektion der jeweiligen Schulen zu erstellen.

Der Veranstalter behält sich das Recht vor, die zugesandten Werke für weitere Ausstellungen ohne kommerzielle Zwecke, zu karitativen Aktionen und deren Reproduktion in der Presse zu nutzen. Die zugesandten Werke werden nicht zurückgeschickt.

TEILNAHMEFORMULAR UND KENNZEICHNUNG DER EINSENDUNGEN:

1. TEILNAHMEFORMULAR

Um Ihre Teilnahme zu registrieren, füllen Sie bitte das TEILNAHMEFORMULAR aus (Download: <http://www.mdvv-lidice.cz/de/aktuell/aufforderung/>).

Fügen Sie das ausgefüllte Teilnahmeformular und die Liste mit den Namen der Teilnehmer den Kunstwerken bei und senden Sie es bis zum **28. Februar 2015** zusätzlich als angehängte DOC-file an: kasalicka@lidice-memorial.cz

Der Betreff der Email und der Name des Dokuments sollte beinhalten: 43. IKKA Lidice 2015 + Name der Schule, Stadt und Land
(z.B. Bewerbung für die 43. IKKA Lidice 2015 – Kunstschule, Berlin, Germany oder als Einzelperson: Bewerbung für die 43. IKKA Lidice 2015 – Karl Urban, Berlin, Germany)

2. KENNZEICHNUNG DER KUNSTWERKE

Zur Kennzeichnung der teilnehmenden Arbeiten verwenden Sie bitte das **Teilnahmeformular** (Download: <http://www.mdvv-lidice.cz/de/aktuell/aufforderung/>). Jedes Werk muss auf der Rückseite die folgenden Informationen haben (bei keramischen und ähnlichen Objekten direkt auf dem Objekt selbst):

- **Vor- und Familienname des Kindes** (in der Reihenfolge: 1. Vorname, 2. Familienname)
- **Alter und Geschlecht des Kindes**
- **Name und genaue Adresse der Schule oder Organisation**, für die das Kind am Wettbewerb teilnimmt (Name der Schule, Straße, Hausnummer, Postleitzahl, Ort, Land). An diese Adresse werden Informationen über eine Auszeichnung gesandt.
- **Email Adresse** der Schule für Kommunikation über die Ausstellung – sowie Webseite der Schule und eine aktuelle Email Adresse der zuständigen Kunstlehrkraft.
- Bei **Einzelpersonen**, geben Sie bitte Namen, Alter, Geschlecht und Adresse an sowie eine Email Adresse der Eltern für die Kommunikation

3. Die Werke müssen **DEUTLICH, IN BLOCKSCHRIFT UND IN LATEINISCHEM ALPHABET** (am besten am PC) beschriftet werden.

ZEITPLAN DER AUSSTELLUNG

28. Februar 2015	Einsendeschluss der 43. Edition
26.- 28. März 2015	1. Sitzung der Jury
2. - 4. April 2015	2. Sitzung der Jury
10. Mai 2015	Bekanntgabe der Ergebnisse auf www.mdvv-lidice.cz/de/
30. Mai 2015	VERNISSAGE - feierliche Eröffnung der Ausstellung mit Prämierung der Preisträger aus Tschechien und eines ausgewählten ausländischen Gewinners
30. Mai – 31. Okt. 2015	Ausstellung aller prämierten Werke in der Galerie Lidice
Juni 2015	Zusendung der Auszeichnungen, der Kataloge und der Einladung zur Teilnahme an der nächsten Edition an die prämierten Schulen und Kinder in der Tschechischen und Slowakischen Republik , Dank an die nicht prämierten Schulen in Tschechien und in der Slowakei.
Sep. – Dez. 2014	Zusendung der Auszeichnungen, Kataloge und Einladungen zur erneuten Teilnahme an internationale Teilnehmer , durch die tschechischen Botschaften im Ausland, die die Preisverleihung ausführen (persönliche Übergabe oder Zusendung auf dem Postweg).

Nach Abschluss der Ausstellung werden von den ausgestellten Werken kleinere Kollektionen gebildet, die an weiteren Orten der Tschechischen Republik und im Ausland präsentiert werden

PREISE:

- Preis der Jury für ausländische Schule
- Preis der Jury für Schulen aus der Tschechischen Republik
- Medaille "Rose aus Lidice" – Einzelperson
- Medaille für eine Schule für deren Gesamtkollektion
- Ehreenauszeichnungen



Renč Daniel, 6 Jahre, Kunstschule Most, Tschechische Republik

BITTE SENDEN SIE DIE WERKE AN FOLGENDE ADRESSE:

43. Internationale Kinderkunst Ausstellung Lidice 2015
Gedenkstätte Lidice, Lidice Galerie
Tokajická 152
273 54 Lidice
Tschechien

ABSCHLUSSFRIST DER 43. EDITION: 28. Februar 2015

Der Poststempel der Sendung darf kein späteres Datum als den **28 Februar 2015** tragen.

ACHTUNG: Die Einsendungen müssen der Lidicer Galerie bis zum **15. März 2014** vorliegen. Bitte stellen Sie sicher, dass der Paket Service im Stande ist, die Einsendung bis zu diesem Datum der Galerie zu übergeben. Bitte geben Sie bei dem Wert der Einsendung einen Betrag von **10 Euro** an, da die Einsendung von Werken mit einem Betrag von 0 Euro oder höheren Wertes vermutlich vom Zoll abgefangen wird und eine Mehrwertsteuer anfallen kann, was nicht von den Organisatoren der Ausstellung übernommen wird.

Kontakt

Gedenkstätte Lidice, Lidice Galerie
Tokajická 152
273 54 Lidice
Tschechien

E-mail: Info@mdvv-lidice.cz, web: www.mdvv-lidice.cz/de
Telefon: 00420 312 253 702; 00420 736 642 318

TEILNAHMEFORMULAR

		43. INTERNATIONALE KINDERKUNST AUSSTELLUNG 2015 ANMELDUNG FÜR DIE SCHULE	
<i>Auszufüllen von der Schule :</i>			
Name der Schule			
Adresse der Schule			
Region		Ort, Stadt	
Code		Land	
E-mail der Schule		Web der Schule	
Telefon			
Lehrer		E-mail	
Für Kunstschulen / studios – Wie viele Kinder besuchen den Kunstunterricht?		<input type="text"/>	<input type="text"/>
Für Grundschulen, Kindergarten, usw. – Wie viele Kinder besuchen die Schule?		<input type="text"/>	<input type="text"/>

Liste der Teilnehmer

	Vorname	Familiename	Alter	Titel der Einsendung, Techniken
1.				
2.				
3.				
4.				
5.				
6.				
7.				
8.				
9.				
10.				
11.				
12.				
13.				

Formular zur Kennzeichnung der Kunstwerke



43. INTERNATIONALE KINDERKUNST AUSSTELLUNG 2015

Vorname:		Alter:	
Nachname:		Junge	Mädchen
Titel der Einsendung:			
Name der Schule *:			
Adresse der Schule *:			
Region:		Ort, Stadt:	
PLZ:		Land:	
E-mail der Schule: Telefon:		Web der Schule:	
Lehrkraft:		E-mail der Lehrkraft:	
<i>Bitte freilassen für die Organisatoren</i>	<i>ID Nr:</i>	<i>Verliehener Preis:</i>	

Das Formular bitte auf die Rückseite des Bildes in die untere rechte Ecke kleben

Anmeldung, Liste der Teilnehmer und Formular zur Bezeichnung finden Sie auch hier:
<http://www.mdvv-lidice.cz/de/aktuell/aufforderung/>.

* Falls Sie als Einzelperson teilnehmen, benutzen Sie die Formulare für Einzelpersonen von dieser Webseite: <http://www.mdvv-lidice.cz/de/aktuell/aufforderung/>.